Cooling, conditioning, purifying.

- Kaltwassersätze, Wärmepumpen, Freikühler, FanCoils
- Luftgekühlte – für den Außenbereich, Wassergekühlt – für den Innenbereich
- Klimatisierung / Prozesse
- von 1kW bis 2.000kW
- R410A, R134a, R513A, R290 (Propan), R454B, R1234ze,

MTA SpA, Via dell´Artigianato 2, 35026 Conselve, (Nähe Padua)

- Kondensatoren, Rückkühler, Adiabatik, Verdampfer, Luftkühler
- alle gängigen Kältemittel, Medien, Ammoniak und CO2
- Klimatisierung - Normalkühlung – Tiefkühlung
- Standardausführung sowie Sonderausführungen

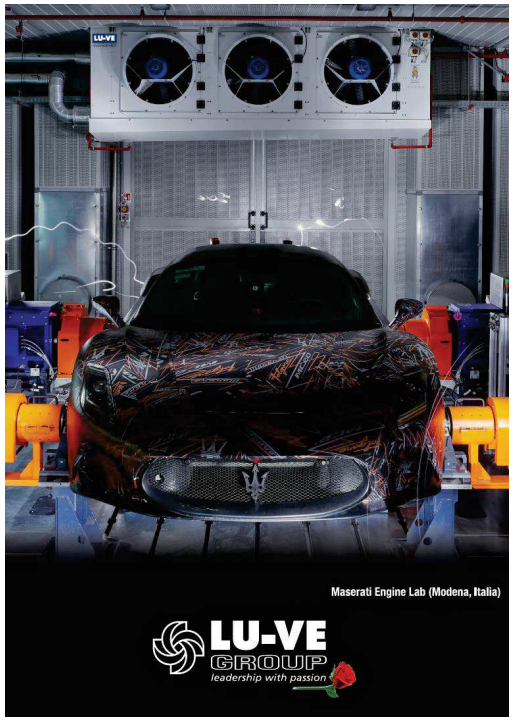

LU-VE SpA, Via Caduti della Liberazione, 532104 Uboldo, (Nähe Mailand)

BERLING REFRIGERATION GROUP

ARKTON CHŁODNICTWO KLIMATYZACJA

EUROVENT CERTIFIED PERFORMANCE www.eurovent-certification.com

- Verflüssigungssätze, Verbundanlagen, Kaltwassersätze, Wärmepumpen und Sonderanlagen
- Berling = Großhändler mit einem der größten Lager von Kältetechnikkomponenten
- Arkton = Produktionsfirma für Berling
- von 2kW bis 2.000kW
- Innen- sowie Außenaufstellung

Berling S.A, Ul. Zgoda 5 lok.8, 00-018 Warszawa, (Warschau)

- Speichertanks aller Art, Brauchwasserwärmepumpen, Hydraulikmodule (Pumpenstationen), Frischwassermodule, Plattenwärmetauscher
- Alle Speicher ab Werk komplett isoliert (Polyurethan-Hartschaum)
- Lieferzeit ca. 6 Wochen

Fiorini Industries S.r.l., Via Zampeschi 119, 47122 Forli, (zw. Bologna und Rimini)

iSMACONTROLLI

- 2- und 3-Wege Ventile, Zonenventile, Absperrklappen, Stellantriebe
- 100% elektrische Regelventile (keine Hand-Absperr-Regelventile)
- von DN15 bis DN200
- Gewindeanschluss, Flanschanschluss
- ON/OFF, 3-Punkt, proportional, 24V, 230V

ISMA Controlli S.p.A., Via Carlo Levi 52, 16010, Sant´Olcese, (bei Genua)

area Cooling Solutions

- Verflüssigungssätze (ON/OFF und Inverter) für alle gängigen Kältemittel von 0,5 – 30kW
- Lösungen für R290 (Propan) und CO2
- Plug and Play
- rasche Verfügbarkeit

Area Cooling Solutions Sp.o.o, Relaksowa 27, 55-080 Nowa Wies, (bei Breslau)

A DOVER COMPANY

- gelötete Plattenwärmetauscher in allen erdenklichen Ausführungen für jeden Anwendungsfall
- Kupfergelötet oder Edelstahlgelötet
- Einsatzbereich für alle Medien (Wasser, Kältemitte, Dampf, Gas, uvm.)

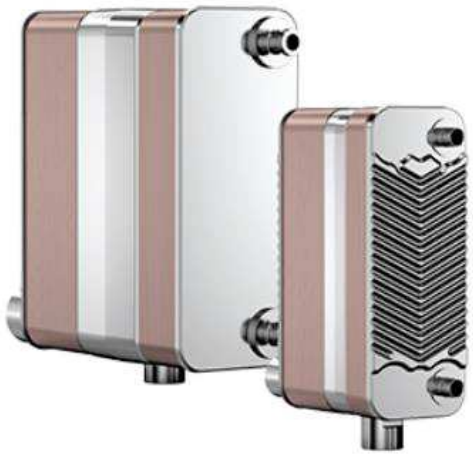

SWEP International AB, Hjalmar Brantings, Väg 5, Box 105, SE-261 22 Landskrone

TECNAIR LV
CLOSE CONTROL AIR CONDITIONERS

- IT-Kühlung und Klimaschränke (Wassergekühlt oder mit Kältemittel)
- bis ca. 150kW
- Forschung und Entwicklung in den eigenen Laboratorien
- Hochwertiges Design

TECNAIR S.p.A., Via XXV Aprile 29, 20825 Barlassina, (bei Mailand)

- Kompressoren (Verdichter) und Rohrbündelwärmetauscher
- Hubkolbenverdichter, Schraubenverdichter, Scrollverdichter, Verflüssigungssätze
- Für alle gängigen Kältemittel, CO2 und Armmoniak

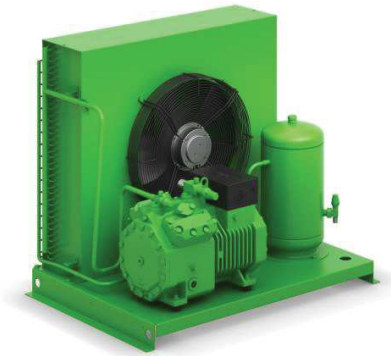

Bitzer Kühlmaschinenbau GmbH, Peter-Schaufler-Platz 1, 71065 Sindelfingen, (bei Stuttgart)

THERMO CHEMA | SYSTEMSCHUTZ REINIGUNG FROSTSCHUTZ

www.thermochema.at

- Heizungswasser-Aufbereitung
- Kühl & Kaltwasser-Aufbereitung / Frostschutz
- Entschlammung und Sanierungs-Konzepte
- Trinkwasser-Entkalkung und Aufbereitung

Thermochema GmbH , Industriegebiet 6, 4460 Losenstein

- Verdunstungskälte / Kühltürme
- Hybrid
- Adiabat
- Trockenkühler
- Verdampfer

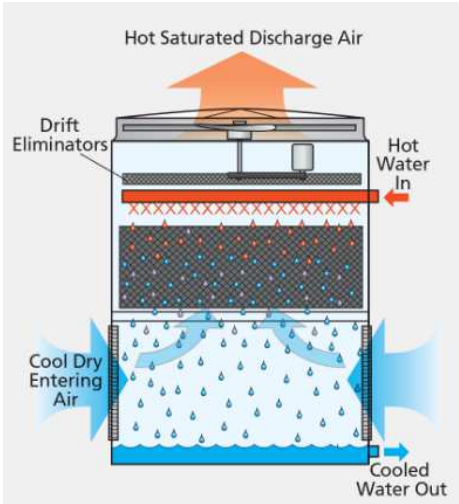

EVAPCO EUROPE SRL, Via Ciro Menotti 10, 20017 Passirana